

DIREZIONE GENERALE DEL CATASTO E DEI SERVIZI TECNICI ERARIALI

NUOVO CATASTO EDILIZIO URBANO

(Lire 100)

(R. DECRETO LEGGE 11 APRILE 1976, N. 624)

Planimetria dell'immobile situato nel Comune di Pozzuoli

Via Corocchiella - localita' TOIANO

Ditta n. 2377

Pozzuoli, 11/11/85

Allegata alla dichiarazione presentata all'Ufficio Tecnico Erariale di NAPOLI



COM. DI POZZUOLI
Fg. 23-Part. 592
Sub. 3

PIANTA PRIMO PIANO

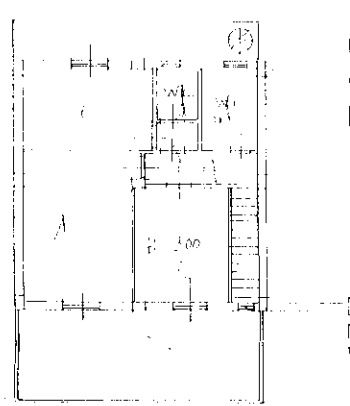

Stessa ditta

Via Corocchiella

ORIENTAMENTO



SCALA DI 1:200

SPAZIO RISERVATO PER LE ANNOTAZIONI D'UFFICIO

DATA
PROF. N°

2377

Compilata dal GEOM. DI COSTANZA FASQUELLA
(Titolo, nome e cognome del tecnico)

Iscritto all'Albo dei GEOMETRI
della Provincia di NAPOLI

DATA 4.3/85

Firma: Costanza FasqueLLa

DIREZIONE GENERALE DEL CATASTO E DEI SERVIZI TECNICI ERARIALI
NUOVO CATASTO EDILIZIO URBANO

100

Planimetria dell'immobile n. 1022 JOLI

Via Conocchiellesse localita' TORANO

Ditt. ... POZZUOLI 1/10/45

Allegata alla dichiarazione presentata all'Ufficio Tecnico Erariale di NAPOLI



COM. DI POZZUOLI
Fg. 23 - Part. 592
Sub. 4

PIANTA CANTINATO

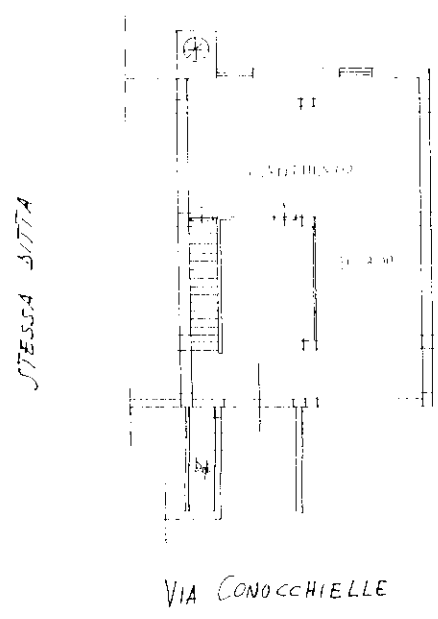

ORIENTAMENTO



SCALA DI 1:200

SPAZIO RISERVATO PER LE ANNOTAZIONI D'UFFICIO

DALLA
PROF. N°

18 MAR 1906
BFA

Compilata dal GEOM. P. CASIANZO PASQUALE
(Titolo, nome e cognome del tecnico)

Iscritto all'Albo dei GEOMETRI
della Provincia di NAPOLI
DATA 4/3/85
Firma: P. Casianzo Pasquale



